

Carestino®

Bebés Felices

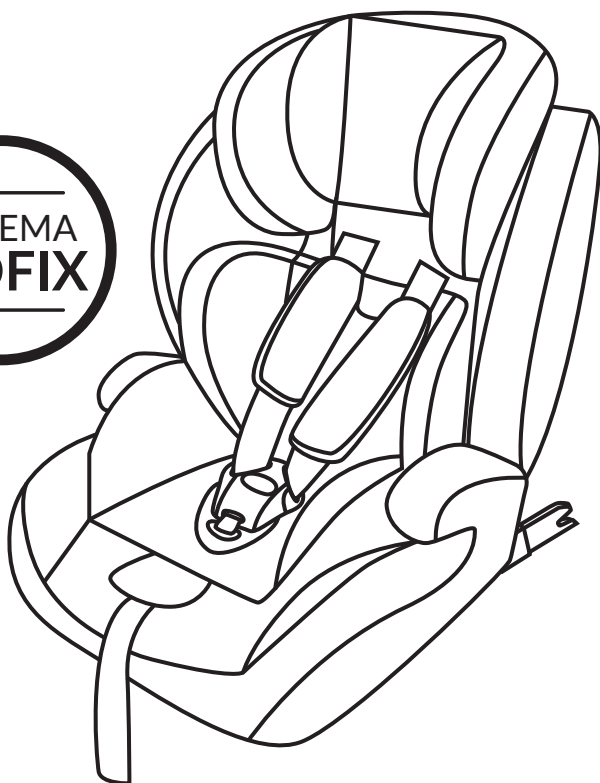

MOSCÚ
ISOFIX GRUPO I/II/III

MANUAL DE USUARIO: Seguridad e instrucciones de uso

· ÍNDICE

| | |
|---|----|
| Consejos de seguridad / Garantía. | 02 |
| Cuidado y mantenimiento. | 04 |
| Partes de la butaca. | 05 |
| Condiciones de uso y posición. | 06 |
| Grupo I (9-18 kg): Uso e información | 07 |
| Grupo II / III (15 - 36kg): Uso e información | 10 |
| Apoyacabeza: Ajuste | 11 |
| Limpieza y mantenimiento | 12 |

· CONSEJOS DE SEGURIDAD / GARANTÍA

IMPORTANTE

- Lea cuidadosamente las instrucciones del manual.
- La colocación correcta de los sistemas de encastre **ISOFIX** o del cinturón de seguridad de 3 puntos es de vital importancia para la seguridad de su hijo.
- Es importante que guarde el manual de instrucciones para futuras consultas.
- Nunca deje a su hijo desatendido en el automóvil.
- No instale la butaca en el asiento delantero equipado con airbags frontales.

- Antes de utilizar nuestro producto lea atentamente el manual de instrucciones. La butaca para autos es un producto de seguridad y sólo es seguro cuando se lo instala y utiliza de manera acorde a las especificaciones del manual de instrucciones.
- La butaca de seguridad sólo debe ser utilizado en asientos orientados hacia delante (marcha del automóvil), equipados con sistemas de anclaje rígido ISOFIX o cinturón de seguridad de tres puntos aprobados según la norma ECE R16 o norma equivalente.
- Recomendamos instalar la butaca en el asiento trasero.
- El producto está homologado según las normas de seguridad europeas (**ECE R44 / 04**) y es adecuado para **Grupo I (9-18 Kg)**, **Grupo II (15-25 Kg)** y **Grupo III (22-36 Kg)** con cinturón de seguridad de 3 puntos.
- Después de un accidente el asiento puede volverse inseguro debido a los daños que pueden haberse ocasionado y tal vez no se noten inmediatamente. Por favor, reemplace el producto o suspensa su uso.
- Evite utilizar butacas de seguridad de segunda mano ya que no se puede comprobar o estar seguro del uso que se le hizo anteriormente.
- Las almohadillas de los cinturones son importantes para garantizar la seguridad del niño, por lo tanto utilícelo en todo momento.
- Asegúrese de que todo el equipaje y objetos cargados en el automóvil se encuentren asegurados adecuadamente para evitar lesiones en caso de accidente.

- Se recomienda no utilizar la butaca por más de 5 años, las propiedades del producto pueden deteriorarse, por ejemplo, el envejecimiento del plástico, y esto puede no ser visible.
- Las partes móviles del asiento no deben lubricarse de ninguna manera.
- No utilice la butaca sin la cubierta. Éste, como también las almohadillas del respaldo y apoya cabeza, constituyen una parte integral de seguridad.
- El asiento debe estar asegurado con un cinturón de seguridad o ISOFIX incluso cuando no esté en uso. Un asiento mal asegurado puede lesionar a otros pasajeros en caso de una frenada urgente.
- Controle que los componentes rígidos y las partes plásticas del sistema de seguridad de la butaca estén situados e instalados al alcance de la mano para su futuro uso.
- No se deben realizar alteraciones en el producto ya que esto podría afectar la seguridad general del asiento.
- Evite dejar la butaca directamente bajo los rayos del sol. En climas calurosos las partes plásticas y metal estarán calientes. Cubra el asiento cuando el automóvil se encuentre estacionado bajo el sol.
- Para evitar daños en la cubierta no retire la marca del producto.
- Utilice la butaca en todo momento hasta en viajes cortos, ya que es cuando ocurren la mayoría de los accidentes.
- Tome un descanso breve en viajes de muchas horas para que su hijo pueda relajarse.
- Dé un buen ejemplo y utilice siempre el cinturón de seguridad.

· Garantía de 12 meses.

· CUIDADO Y MANTENIMIENTO

- El cinturón de seguridad de la butaca debe estar bien ajustado al cuerpo del niño, cuidando que sea un ajuste cómodo y no asfixiante.
- Asegúrese que las correas de los hombros no estén torcidas ni dobladas.
- La hebilla central debe estar completamente trabada.
- El cinturón y hombreras deben estar alrededor del hombro o por encima.

• Mantenimiento y limpieza del cobertor.

El cobertor de la butaca es una medida de seguridad. Nunca utilice el asiento sin ella, no ponga en riesgo la seguridad de su hijo al intentar colocar una cubierta de reemplazo, podría arriesgar la protección del niño al estar en la butaca.

• Instrucciones de lavado.

La cubierta es desmontable y lavable a 30 °C. Lavado en seco, no utilizar secarropas. Los cinturones de seguridad y componentes plásticos pueden ser lavados a mano con agua tibia. No meter en lavarropas ni secarropas.

- No utilice ningún producto corrosivo, cloro o lavandina al limpiar.

IMPORTANTE



Limpiar en seco, no utilizar productos que contenga tricloroetileno.



Lavar a máquina en frío o a mano.



No utilizar cloro ni blanqueadores.



No secar en secadora.



No planchar.

· PARTES DE LA BUTACA

FRENTE

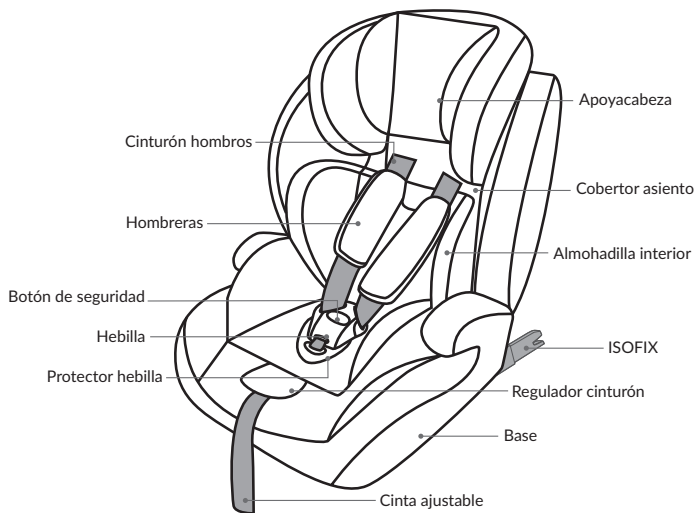

RESPALDO

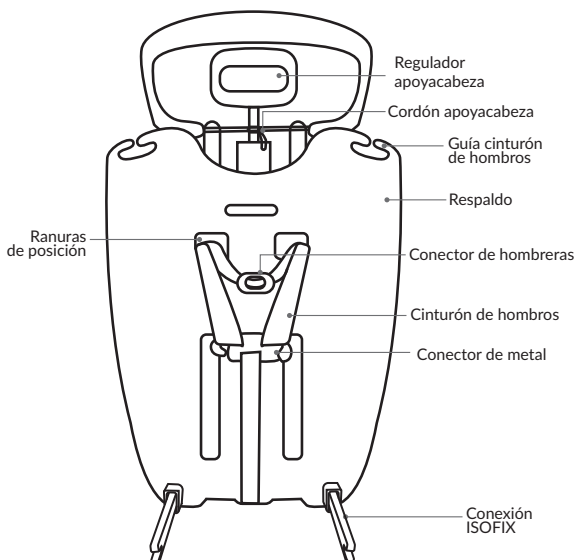

· CONSEJOS DE USO EN VEHÍCULO

ADVERTENCIA

NO UTILIZAR en asientos con cinturón de seguridad de 2 PUNTOS.

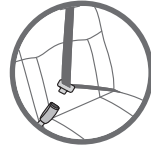

- La butaca está diseñada para su uso en vehículos equipados con cinturón de seguridad de 3 puntos, aprobados por el Reglamento N° 16 ECE u otras normas equivalentes.
- La butaca está homologada para su uso en automóvil (ECE R44/04) y puede ser utilizada de 9 a 36 Kg (Grupo I / II / III)

- Para proteger al niño de manera adecuado, tenga en cuenta:

POSICIÓN BUTACA

La butaca siempre debe ir instalada en sentido a la dirección de marcha del automóvil (hacia adelante).

**ALTURA CORREA DE HOMBROS.**

El cinturón de seguridad debe ir a la altura y sobre los hombros.

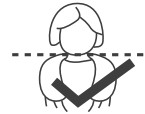
**ALTURA APOYACABEZA.**

La cabeza del niño debe estar ubicada en el centro del apoyacabeza.



- **IMPORTANTE:** Evite utilizar la butaca en asientos delanteros. Lea las instrucciones detalladamente antes de utilizarlo para evitar accidentes.



• SISTEMA DE SEGURIDAD: ISOFIX

IMPORTANTE

- La butaca para automóvil posee cinturón de seguridad conveniente para niños con un peso entre **9-18 Kgs (Grupo I - alrededor de 78-92cm de altura)**.
- Si la altura sobrepasa los 92cm, visite el apartado: '**Instrucciones de uso - Grupo II / III 15-36Kg**'. Cuando el peso del niño es mayor a 9 Kg y menos a 18 Kg remueva la almohadilla interior.
- En primer lugar, compruebe si hay **2 anclajes ISOFIX en la intersección entre el respaldo y el asiento del auto**.

• Paso 1

Presione las trabas para liberar las guías del sistema ISOFIX y deslice los conectores hacia afuera tanto como sea posible.

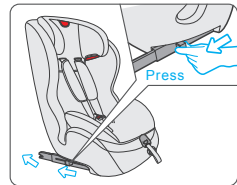

• Paso 2

Coloque los conectores ISOFIX directamente dentro de los anclajes del asiento del automóvil hasta escuchar un audible 'CLIC'.

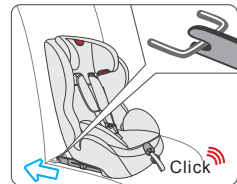

• Paso 3

Compruebe que la butaca esté bien colocada y rígida en su lugar, no debe moverse, salirse ni tambalearse. En caso contrario, repita el procedimiento de instalación.

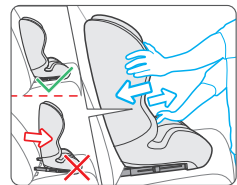

GRUPO 1 (9 - 18 KG): INSTALACIÓN**• Paso 1**

Coloque la butaca en el asiento trasero del vehículo de cara al frente.

Para ajustar la correa presione el botón del centro ubicado en el asiento para regular el cinturón; tire de las correas de hombros para ajustar el largo.

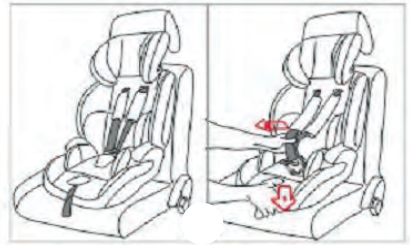
**• Paso 2**

Tire del cinturón de hombros del auto y páselo a través de la ranura guía en la parte superior de la butaca asegúrese que el cinturón de seguridad del automóvil se encuentre en la unión entre el respaldo de la butaca y el asiento base. Además, que el cinturón pase por debajo de cada apoya-brazos de la butaca.

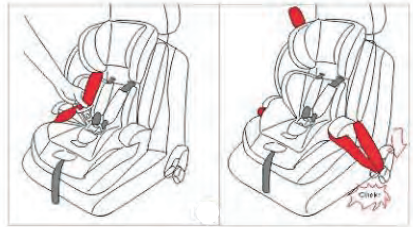
**• Paso 3**

Retire la cubierta acolchada y coloque el cinturón de seguridad superior por detrás de esta, pegado al respaldo. Vuelva a colocar la cubierta.

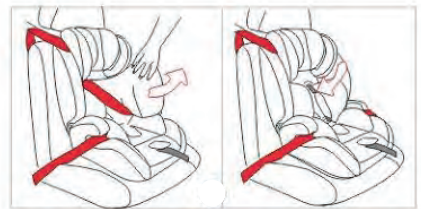
**• Paso 4**

Levante la cubierta acolchada de la base de butaca, y pase el cinturón de seguridad del automóvil entre la ranura, ubicado en la superficie de la base.

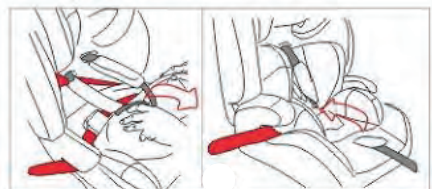

• **Paso 5**

Coloque la correa de hombro del cinturón entre la ranura guía ubicada en el borde superior del respaldo. Debe enganchar allí la cinta.



• **Paso 6**

Acomode el cinturón procurando que no quede torcido ni doblado, y finalice la instalación, enganchándolo al broche del asiento del automóvil.

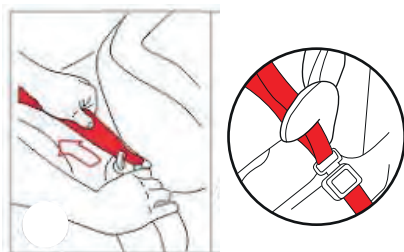

• **Paso 7**

Desabroche el cinturón, presione y deslice hacia abajo el botón rojo central de la hebilla para liberar cada parte.

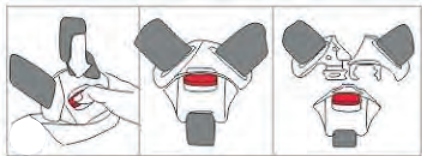

• **Paso 8**

Coloque los arneses hacia los costados.

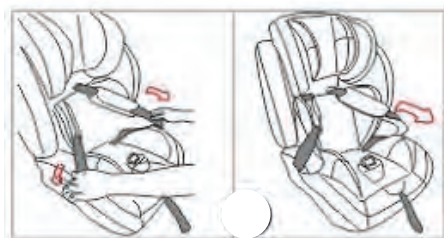

• **Paso 9**

Siente al bebé dentro de la butaca y cierre el cinturón sobre los hombros, juntándolos en la hebilla central.



• **Paso 10**

Los pads de las hombreras deben quedar a la altura y sobre los hombros del bebé, nunca más arriba. Ajuste el cinturón tirando de la correa central para presionar el mismo sobre el cuerpo del niño. Debe ser un ajuste fuerte pero cómodo. Como referencia, coloque dos dedos por debajo del cinturón y ajuste la correa.

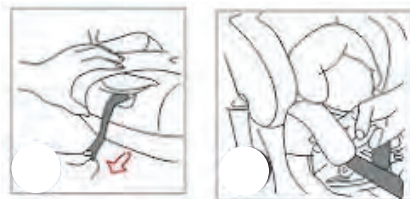

IMPORTANTE

- Ajustando correctamente las correas de los hombros, se asegura que la butaca mantenga la mejor protección para el bebé. Las tiras de seguridad de los hombros deben pasar entre las almohadillas, asegurando que las correas se ajusten en la posición de los hombros del niño o un poco por encima del nivel de éstos.

• GRUPO II / III (15 - 36 KG)

Si la altura del niño es mayor a 92cm (15-36 Kgs), siga los siguientes pasos de uso y colocación.

• Paso 1

Remueva el cinturón de seguridad. Presione el botón regulador del centro, ubicado en el asiento, y tire de las correas de hombros hacia adelante.



• Paso 2

Desenganche los extremos de las correas ubicado en la parte de atrás, quitándolo del gancho de metal. Repita el mismo paso con los pads de hombros.

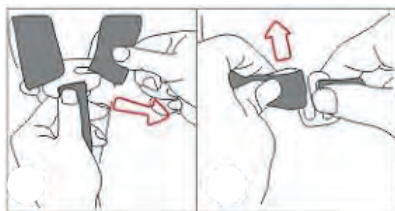

• Paso 3

Tire del cinturón y hombreras fuera de la ranura del respaldo.

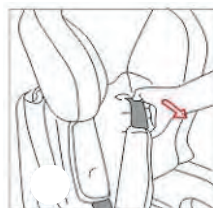

• Paso 4

Retire la hebilla de metal ubicada por debajo de la base de la butaca, para liberar la correa central.

Retire los cinturones de la butaca y guardelos para su uso posterior.

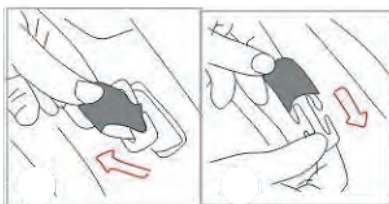

• APOYACABEZA: AJUSTE

IMPORTANTE

- Cuando utilice la butaca debe asegurarse que la cabeza del niño siempre se mantenga en el centro del apoyacabeza. De ésta manera, asegura que su hijo esté protegido de posibles accidentes.

• Paso 1

Sostenga la base del asiento y presione la palanca de ajuste ubicado por detrás del apoyacabeza, hasta escuchar un click. Tire para ajustarlo al nivel de altura deseado y adecuado.

Coloque la butaca en el asiento del automóvil en dirección a la marcha.

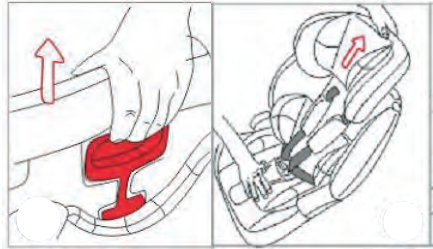

• Paso 2

Luego de sentar al niño en la butaca, tire del cinturón de seguridad del automóvil y páse la correa de hombros por la ranura guía, ubicada sobre el respaldo de la silla y la correa de regazo sobre la base.

Asegúrese que el cinturón de seguridad del automóvil pase por debajo de cada apoyabrazos de la butaca.

Conecte el extremo en la hebilla.

Ajuste el cinturón de seguridad.

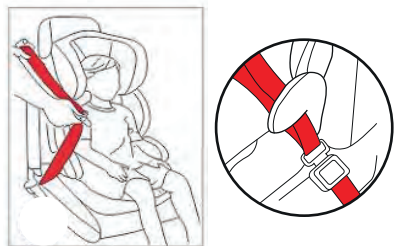

• **Paso 1**

Remueva el cinturón de seguridad de la butaca (ver pág 08)

Mantenga la base con una mano y con la otra empuje el respaldo de la silla para separarla de la base.

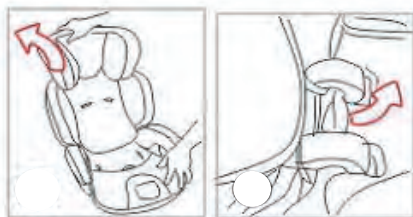

• **Paso 2**

Desate el cordón en el respaldo y retire el cobertor.

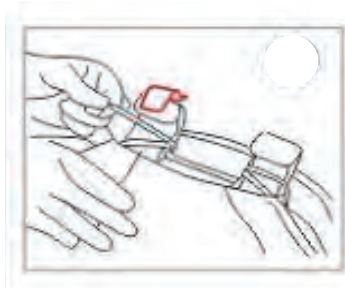

• **Paso 3**

Para quitar la cubierta del respaldo desate el cordón en la parte baja de la cabecera y retírela.



• **Paso 4**

Para quitar la cubierta de la base desate la tela en la parte trasera de la base y retírela.

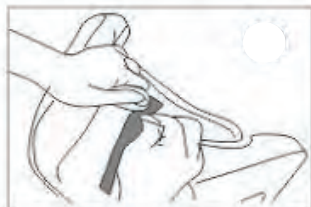

Carestino[®]

Ante cualquier consulta, no dude en comunicarse con nosotros:

Tel: (011) 3221 9210 / Whatsapp: (011) 15 6656 6033

e-mail: ventas@carestino.com

Visite la web para conocer todos nuestros productos:

www.carestino.com